

HERZLICH WILLKOMMEN

Einführungstage der LiLi-Fakultät
Tutorium Französisch / Spanisch

Anreise

Universitäts- Hauptgebäude (UHG)

Universitäts-Hauptgebäude (UHG)

© Rouven Sommer

Galerie mit Sitzmöglichkeiten, Eddy, Allgemeiner Studierendenausschuss (AStA), Internationaler Studienrat (ISR), Sparkasse, papershop, Bäckerei, Cafés, Eingang zu Bibliotheken...

X-Gebäude

Mensa

Lageplan

© Rouven Sommer

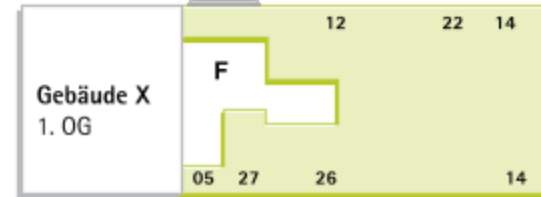
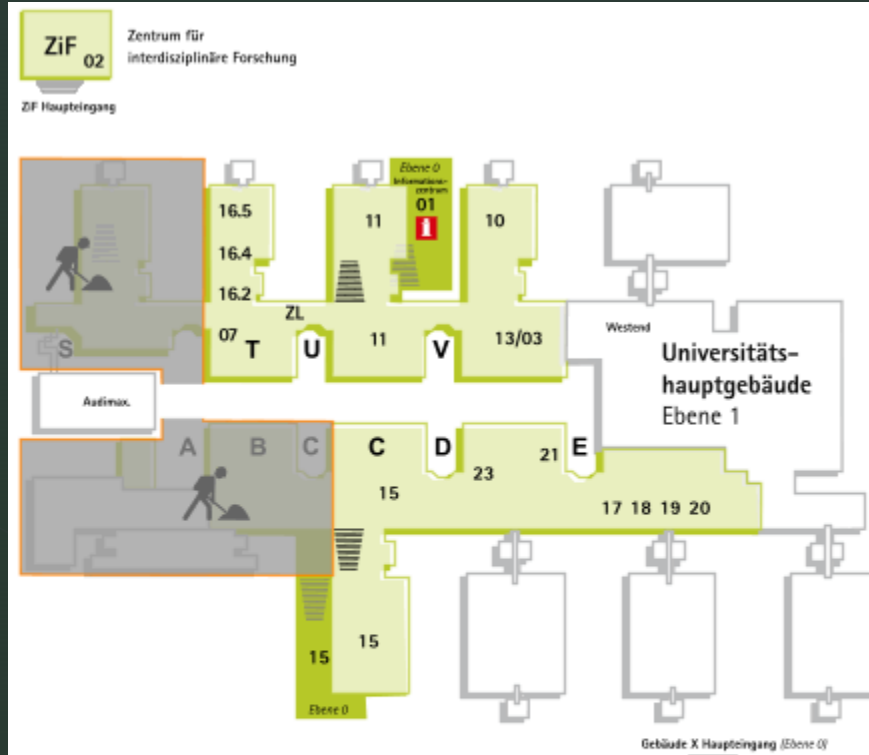

Lageplan der Fachbibliotheken und Bibliothekseinrichtungen

Universitätshauptgebäude

- ZL:** Zentrale Leihstelle
- 01:** Informationszentrum
- 07:** Sportwissenschaft
- 10:** Mathematik, Informatik
- 11:** Rechtswissenschaft
- 13/03:** Wirtschaftswissenschaften
- 15:** Linguistik, Literaturwissenschaft
- 16.2:** Psychologie
- 16.4:** Erziehungswissenschaft
- 16.5:** Musik
- 17:** Physik und Technik
- 18:** Chemie
- 19:** Biologie, Biotechnologie
- 20:** Allgemeine Naturwissenschaften
- 21:** Ernährungswissenschaft
- 23:** Gesundheitswissenschaften

Gebäude X

- 05:** Geschlechterforschung
- 12:** Soziologie
- 14:** Geschichtswissenschaft, Kunst
- 22:** Geowissenschaften
- 26:** Philosophie
- 27:** Theologie

ZiF

- 02:** ZiF - Bibliothek

Erste Anlaufstelle: infopunkt

Allgemeine Fragen,
Abholen und Validieren der Unicard

Studierendensekretariat

- Zulassung
- Einschreibung
- Rückmeldung
- Beurlaubung
- Exmatrikulation
- allgemeine Auskünfte und Beratung bzgl. Bewerbung

Internetseite www.uni-bielefeld.de

► Universität ► Forschung ► Studium ► Intern EN Suchen im Webauftritt

Vorlesungsverzeichnis (eKVY)

Bibliothek

Bewerbung

IT-Services (BITS)

Personen-Suche (PEVZ)

Studienangebot

Stellenangebote

Hochschulsport

Termine und Fristen

Aktuell

Erste Digital Academy befasst sich mit Visualisierung von Daten in Geistes- und Kulturwissenschaften

Forum Offene Wissenschaft nur digital

Der Zweck heiligt die Mittel

[weitere Meldungen ...](#)

Webmail

Mensa

SOS

Bielefelder IT-Servicezentrum (BITS)

- WLAN (eduroam)
- Microsoft 365
- VPN-Client
- Sophos Anti-Virus
- Mailserver der Uni:
<https://www.uni-bielefeld.de/webmail/index.html>
- PRISMA-Portal:
<https://prisma.uni-bielefeld.de/>
- Alle Fragen rund um Technik
→ service desk
- bits@uni-bielefeld.de

Linguistik und Literaturwissenschaft

- Fakultät für Linguistik und Literaturwissenschaft:
 - Ästhetische Bildung
 - Anglistik (British and American Studies) / Englisch
 - Deutsch (Germanistik, Sprachliche Grundbildung, als Fremd- und Zweitsprache)
 - **Französisch**
 - Kunst
 - Klinische Linguistik
 - Latein
 - Linguistik
 - Linguistik romanischer Sprachen
 - Literaturwissenschaft
 - Musik
 - **Spanisch**
 - Texttechnologie und Computerlinguistik

Romanistik

Internetseite www.uni-bielefeld.de

► Universität ► Forschung ► Studium ► Intern EN Suchen im Webauftritt

Vorlesungsverzeichnis (eKVY)

Bibliothek

Bewerbung

IT-Services (BITS)

Personensuche (PEVZ)

Studienangebot

Aktuell

Erste Digital Academy befasst sich mit Visualisierung von Daten in Geistes- und Kulturwissenschaften

Forum Offene Wissenschaft nur digital

Der Zweck heiligt die Mittel

[weitere Meldungen ...](#)

Webmail

Mensa

SOS

Stellenangebote

Hochschulsport

Termine und Fristen

Starterpack Abkürzungen

- WiSe
Wintersemester
- SoSe
Sommersemester
- c.t.
cum tempore (akademisches Viertel) → 10:15
- s.t.
sine tempore → 10:00

Starterpack Abkürzungen

- V

Vorlesung

- S

Seminar

- Ü

Übung

- T

Tutorium

- SL

Studienleistung

- uPr und bPr

unbenotete / benotete Prüfungsleistung: Klausuren, Hausarbeiten, mündliche Prüfungen...

Das elektronisch kommentierte Vorlesungsverzeichnis (ekVv)

- Studieninformationen
- Lernräume
- Prüfungsverwaltung
- Bewerbungs-/Statusportal
- https://ekvv.uni-bielefeld.de/kvv_publ/publ/Home.jsp

Internetseite www.uni-bielefeld.de

Die Bibliotheken

Zugang im X-Gebäude über die erste Etage...

...und im Hauptgebäude über die Galerie

Ausleihe

- Schließfächer: Jacken und Taschen ablegen (2-Euro Pfand)
- Ausleihe mit Studierendenausweis
- Ausleihterminals
- Sortierung nach Signaturen
- Leihfristen: meistens 30 Tage, seltener 15 Tage
→ Verlängerung möglich

Büchersuche

Wo findet man die folgenden Bücher? (→ Signatur)

- Koch, Peter und Oesterreicher, Wulf. *Gesprochene Sprache in der Romania: Französisch, Italienisch, Spanisch.*
- Köhler, Helmut. *Bürgerliches Gesetzbuch.*
- Gutzeit, Andrea und Nowag, Margarete. *Einfach kochen!*
- Habermann, Kathrin. *Tipps gegen die kleine Langeweile zwischendurch.*
- Stichel-Wolf, Christine und Wolf, Joachim. *Wissenschaftliches Arbeiten und Lerntechniken: erfolgreich studieren – gewusst wie!*

→ <https://www.uni-bielefeld.de/ub/>

→ Sollte es mehrere Ergebnisse geben, nehmt einfach das erste Ergebnis!

Büchersuche

...und wofür steht FB?

Fachbibliothek

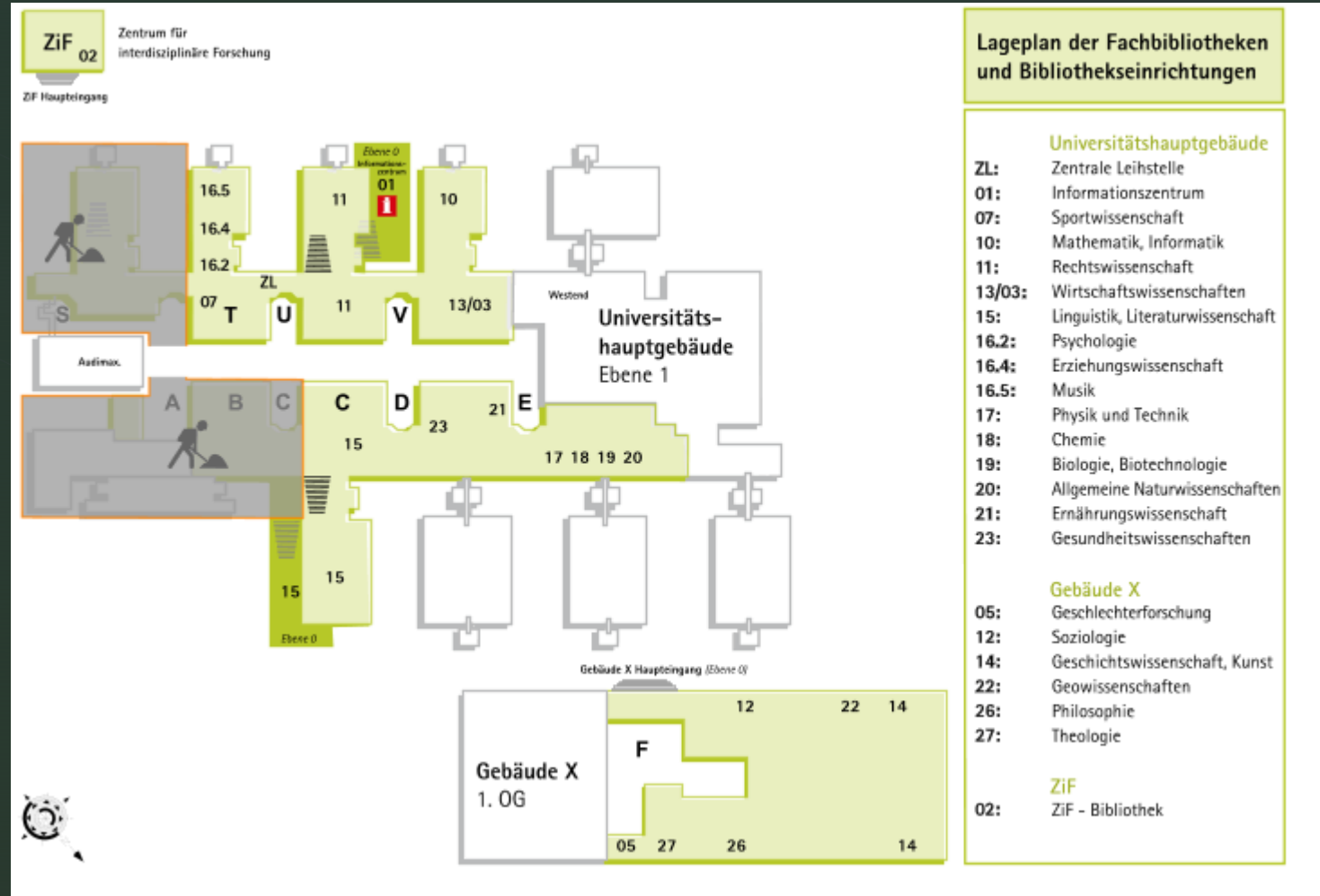

FB 15: Linguistik, Literaturwissenschaft

→ UHG, Bauteil C

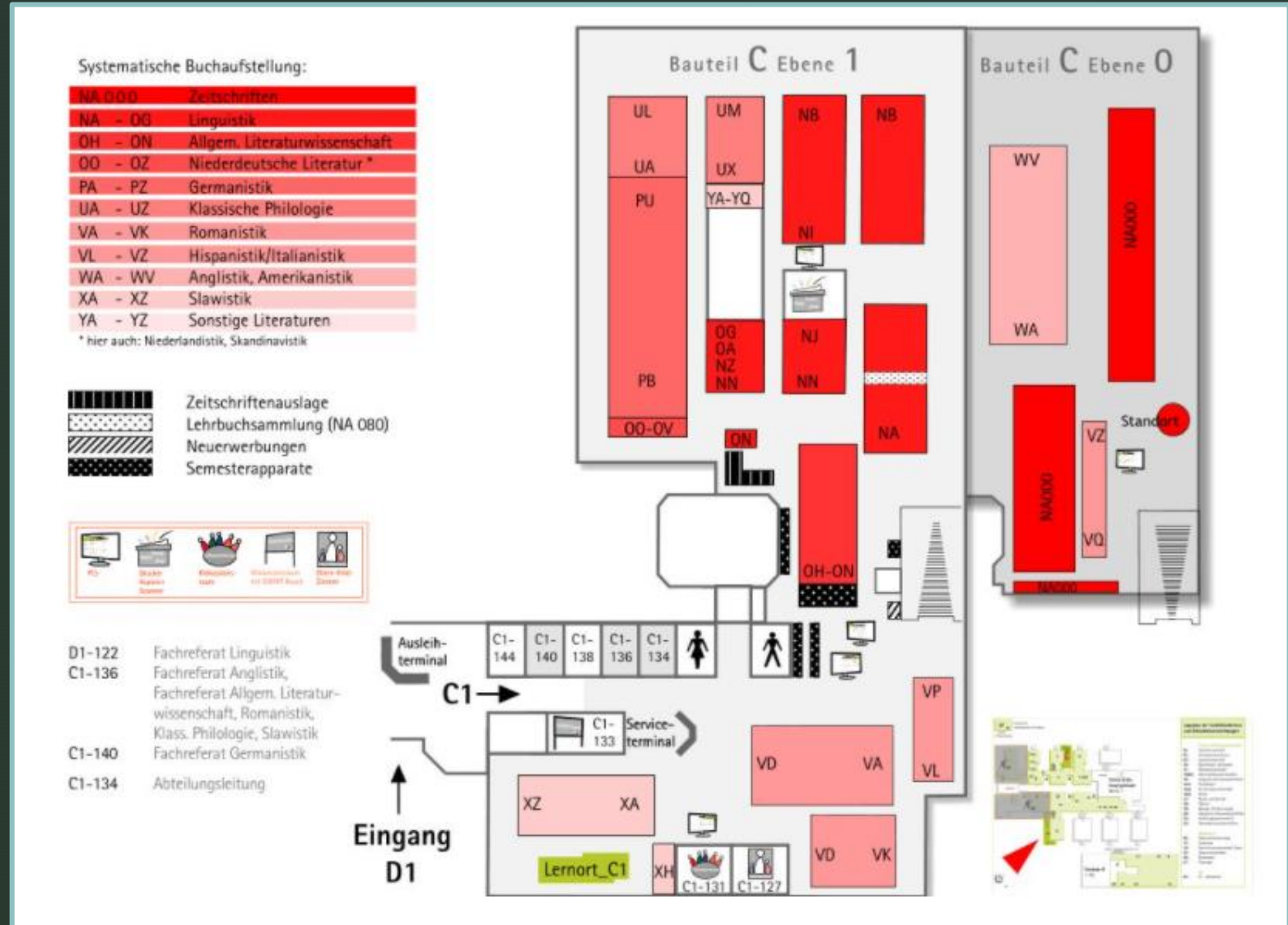

Fachsprachenzentrum (FSZ)

- Zahlreiche angebotene Sprachen:
 - Altgriechisch
 - Arabisch
 - Chinesisch
 - Deutsch als Fremdsprache
 - Englisch
 - Finnisch
 - Französisch
 - Italienisch
 - Japanisch
 - Koreanisch
 - Latein
 - Polnisch
 - Portugiesisch
 - Russisch
 - Spanisch
 - Türkisch

→ C-Test!

https://uni-bielefeld.de/_/uuid/4dfda2f4-2f53-4b2b-b7e3-999b1ccb402d/

Peer Learning

- Workshops zum wissenschaftlichen Schreiben, Lernen und Präsentieren
- Lernvideos, Handouts, Links, Anregungen
- Hilfe bei Hausarbeiten
- Ausbildung von TutorInnen
- <https://www.uni-bielefeld.de/themen/peerlearning/>

Studierendenwerk

- BAföG
- Wohnraumvermietung: Studentenwohnheime
- Campus-Catering: Mensa und Cafeteria
- <http://www.studierendenwerk-bielefeld.de/bafoeg/bafoeg-amt-kontakt-und-beratungszeiten.html>

▸ Mensa

[▶ Universität](#)
[▶ Forschung](#)
[▶ Studium](#)
[▶ Intern](#)
[EN](#)

<p>Vorlesungs- verzeichnis (eKVY)</p>	 <p>Bibliothek</p>	<p>Bewerbung</p>	<p>Aktuell</p> <p>Erste Digital Academy befasst sich mit Visualisierung von Daten in Geistes- und Kulturwissenschaften</p> <p>Forum Offene Wissenschaft nur digital</p> <p>Der Zweck heiligt die Mittel</p> <p>weitere Meldungen ...</p>	<p>Webmail</p>
<p>IT-Services (BITS)</p>	<p>Personen- Suche (PEVZ)</p>	<p>Studienange- bot</p>		 <p>Mensa</p>
<p>Stellenange- bote</p>	 <p>Hochschul- sport</p>	<p>Termine und Fristen</p>		<p>SOS</p>

International Office

- Hilfe bei der Planung von Auslandsaufenthalten
- Betreuung von internationalen Studierenden und WissenschaftlerInnen
- Beratung der Fakultäten zum Thema Internationalisierung
- Vergabe von Stipendien
- <https://www.youtube.com/watch?v=ufSPc2re6ms&list=PL91aG6A1fY3DqFXAMvvI1zbnk992iuNno&index=4>
- <https://www.uni-bielefeld.de/einrichtungen/international-office/>

Hochschulsport

► Universität
► Forschung
► Studium
► Intern
EN

Vorlesungsverzeichnis (eKVV)	 Bibliothek	Bewerbung	<h2>Aktuell</h2> <p>Erste Digital Academy befasst sich mit Visualisierung von Daten in Geistes- und Kulturwissenschaften</p> <p>Forum Offene Wissenschaft nur digital</p> <p>Der Zweck heiligt die Mittel</p> <p><u>weitere Meldungen ...</u></p>	Webmail
IT-Services (BITS)	Personen-Suche (PEVZ)	Studienangebot		 Mensa
Stellenangebote	 Hochschulsport	Termine und Fristen		SOS

Prüfungsamt

- Bachelor- und Masterangelegenheiten
- Promotion, Habilitationsverfahren

...und jetzt ihr!

1. Welche Person des Prüfungsamts ist für euch zuständig?
2. Welche Vorlesungen der französischen und spanischen Basismodule leitet Herr Bellosta von Colbe?
3. Wer sind die Modulbeauftragten für das Modul Literaturwissenschaft?
4. Wer ist die studentische Studienberaterin in der Romanistik und wo befindet sich ihr Büro?
5. Was sind die derzeitigen Öffnungszeiten der Bibliothek?
6. Was gibt es heute in der Mensa zu essen?
7. Wie viele Leistungspunkte hat die Bachelorarbeit?
8. Mit welcher Farbe sind Blockseminare im Stundenplan gekennzeichnet?
9. Wer ist in der Romanistik für die Fachdidaktik zuständig?
10. Wie viele Kooperationen mit Partneruniversitäten gibt es für euer Studienfach?
(Französisch/Spanisch einzeln)

Quellen der Bilder

- Rouven Sommer
- <https://www.jobs-studentenwerke.de/studierendenwerk-bielefeld>
- <https://www.uni-bielefeld.de/ub/contact/maps/>
- <https://www.uni-bielefeld.de/ub/learn/tutorials/virtual/>
- <https://www.facebook.com/PeerLearningBielefeld/>
- <https://www.uni-bielefeld.de/einrichtungen/studierendensekretariat/>
- <https://www.uni-bielefeld.de/einrichtungen/bits/index.xml>
- <https://www.wissenschaft.de/gesellschaft-psychologie/wenn-sprachen-sterben/>
- <https://stock.adobe.com/de/images/farbige-strichmannchen-laufer-beim-zieleinlauf/190336527>
- <https://www.multistore2002.info/globus-31x30xh38cm-mit-led-beleuchtung-in-englischer-sprache-silber-schwarz/a-154149>