

2. Fragen zur Lehrveranstaltung

2.1) Die Veranstaltung folgt insgesamt einem roten Faden.

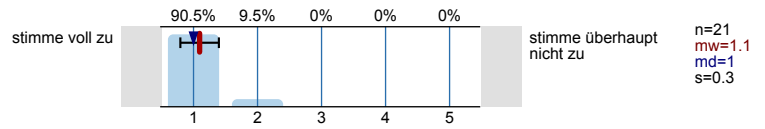

2.2) Die Veranstaltung trägt dazu bei, dass ich typische Frage- bzw. Problemstellungen des Themengebiets bearbeiten kann.

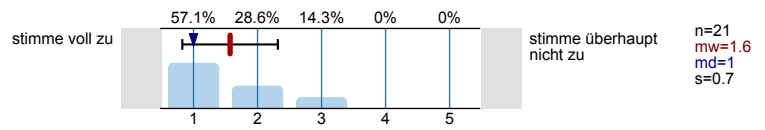

2.3) Die Veranstaltung trägt dazu bei, dass ich grundlegende Sachverhalte zu dem behandelten Themengebiet wiedergeben kann.

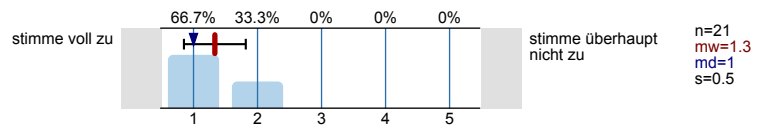

2.4) Die Inhalte der Veranstaltung knüpfen an mein Vorwissen an.

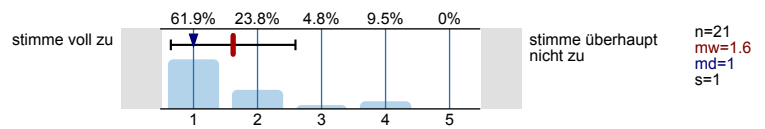

2.5) Ein Bezug zwischen Veranstaltungsinhalten und Berufsfeld bzw. Anwendung wird klar.

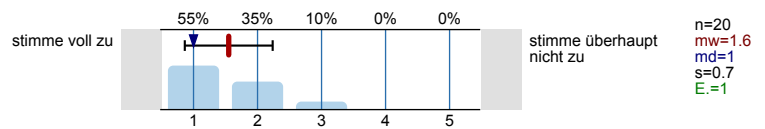

3. Bitte vergleichen Sie diese Veranstaltung mit anderen aus Ihrem Studiengang

3.1) Mein Interesse an dieser Veranstaltung ist im Vergleich zu anderen Veranstaltungen...

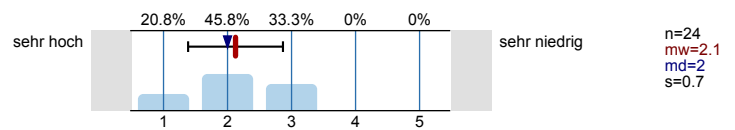

3.2) Der Arbeitsaufwand für diese Veranstaltung ist im Vergleich zu anderen Veranstaltungen...

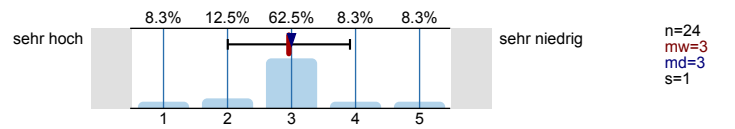

3.3) Der Schwierigkeitsgrad dieser Veranstaltung ist im Vergleich zu anderen Veranstaltungen...

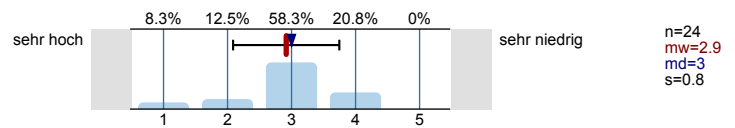

4. Welche Hilfestellungen wurden angeboten?

4.1) Wurden Übungsmöglichkeiten, Materialien, Aufgabensammlungen und -lösungen, Literaturempfehlungen, etc. zu der Veranstaltung angeboten?



4.2) Haben Sie die angebotenen Hilfestellungen wie z.B. Aufgabensammlungen, Übungsblätter oder Literaturempfehlungen genutzt?



4.4) Die benötigte Literatur ist problemlos verfügbar?

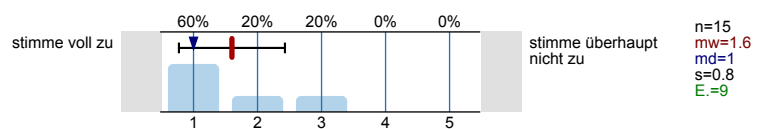

5. Fragen zur Lehrperson

5.1)	... stellt die Lernziele der Veranstaltung deutlich dar.		stimme voll zu	stimme überhaupt nicht zu	n=21 mw=1.2 md=1 s=0.4
5.2)	... stellt die Anforderungen (Vor- und Nachbereitung, Beteiligung) deutlich dar.		stimme voll zu	stimme überhaupt nicht zu	n=20 mw=1.5 md=1 s=0.8 E.=1
5.3)	... stellt die Prüfungsanforderungen deutlich dar.		stimme voll zu	stimme überhaupt nicht zu	n=19 mw=1.8 md=2 s=0.9 E.=2
5.4)	... stellt komplizierte Sachverhalte verständlich dar.		stimme voll zu	stimme überhaupt nicht zu	n=21 mw=1.2 md=1 s=0.4
5.5)	... geht auf Fragen bzw. Anmerkungen der Studierenden angemessen ein.		stimme voll zu	stimme überhaupt nicht zu	n=21 mw=1.1 md=1 s=0.4
5.6)	... wirkt bei den Einzelterminen auf mich gut vorbereitet.		stimme voll zu	stimme überhaupt nicht zu	n=18 mw=1.1 md=1 s=0.3 E.=3
5.7)	... steht mir bei Bedarf für Rückfragen und weitere Hilfestellung ausreichend zu Verfügung.		stimme voll zu	stimme überhaupt nicht zu	n=19 mw=1.1 md=1 s=0.3 E.=2
5.8)	...wirkt motiviert.		stimme voll zu	stimme überhaupt nicht zu	n=21 mw=1.2 md=1 s=0.5
5.9)	... vermittelt die Lehr-/Lerninhalte in einem angemessenen Tempo.		stimme voll zu	stimme überhaupt nicht zu	n=21 mw=1.5 md=1 s=0.7
5.10)	Das Tempo war				
	zu schnell	<input type="checkbox"/>	0%		n=1
	zu langsam	<input checked="" type="checkbox"/>	100%		
	keine Angabe	<input type="checkbox"/>	0%		

6. Fragen über Veranstaltungsraum und Ausstattung

6.1)	Das Verhältnis der Studierendenzahl zur Raumgröße ist aus meiner Sicht akzeptabel.		stimme voll zu	stimme überhaupt nicht zu	n=21 mw=1.2 md=1 s=0.4
------	---	--	----------------	---------------------------	---------------------------------

6.2) Ist der Raum...

Es wird keine Auswertung angezeigt, da die Anzahl der Antworten zu gering ist.

6.3) Die Ausstattung des Lehrraums (Möbiliar, Medientechnik, ggf. Gestaltung der Lernplattform im Rahmen von E-Learning etc.) empfinde ich als zweckdienlich.

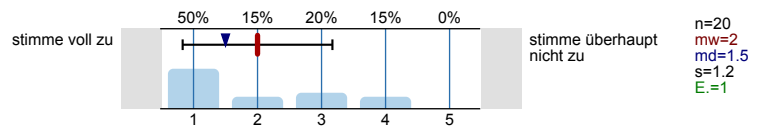

7. Gesamteindruck

7.1) Insgesamt bin ich mit der Veranstaltung zufrieden.

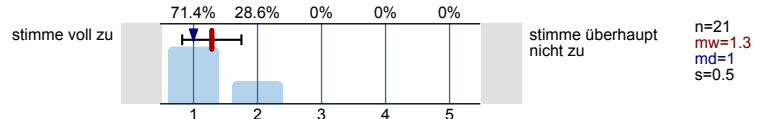

7.2) Insgesamt bin ich mit dem Dozenten/der Dozentin zufrieden.

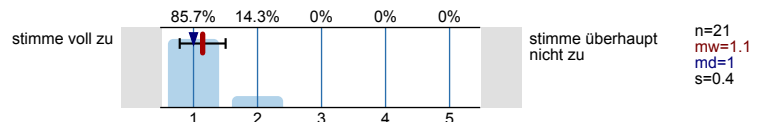

8. Soziodemographie

8.1) Welchen Studiengang studieren Sie?

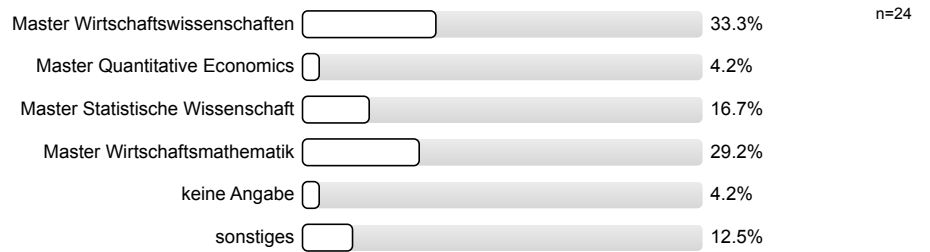

8.2) In welchem Fachsemester des obigen Studiengangs studieren Sie?

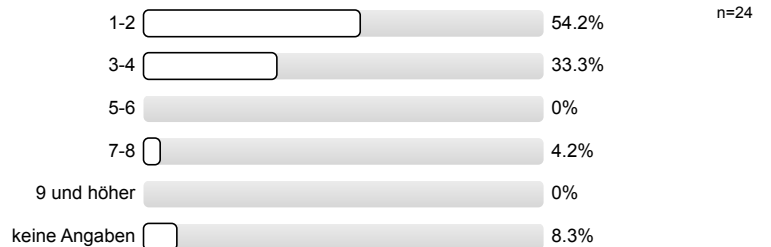

8.3) Aus welchen der folgenden Gründe besuchen Sie diese Veranstaltung?

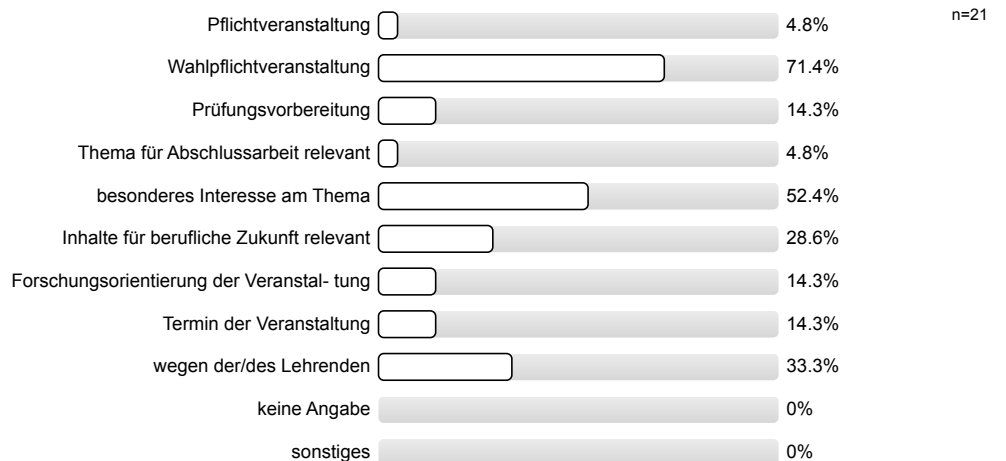

8.4) Bitte geben Sie Ihr Geschlecht an.

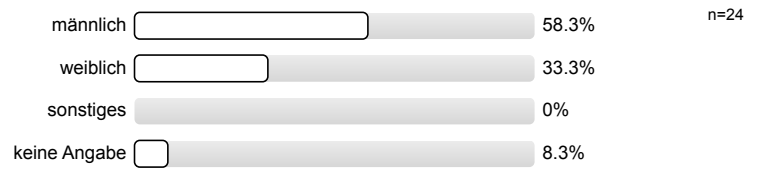

Profillinie

Teilbereich: Fakultät für Wirtschaftswissenschaften
 Name der/des Lehrenden: Prof. Dr. Roland Langrock
 Titel der Lehrveranstaltung: 312503 Generalisierte Lineare Modelle
 (Name der Umfrage)

Verwendete Werte in der Profillinie: Mittelwert

2. Fragen zur Lehrveranstaltung

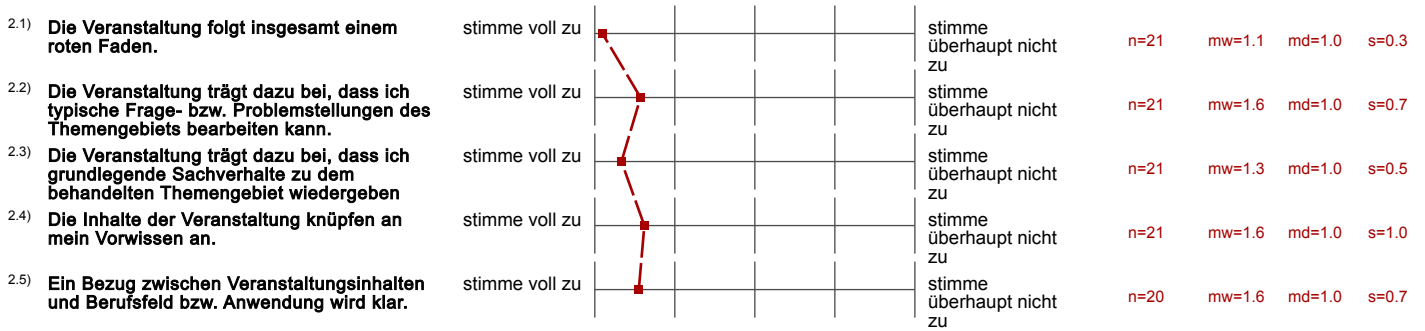

3. Bitte vergleichen Sie diese Veranstaltung mit anderen aus Ihrem Studiengang

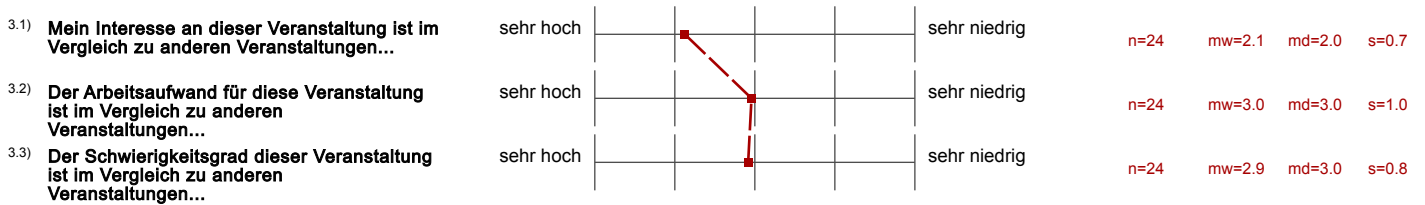

4. Welche Hilfestellungen wurden angeboten?



5. Fragen zur Lehrperson

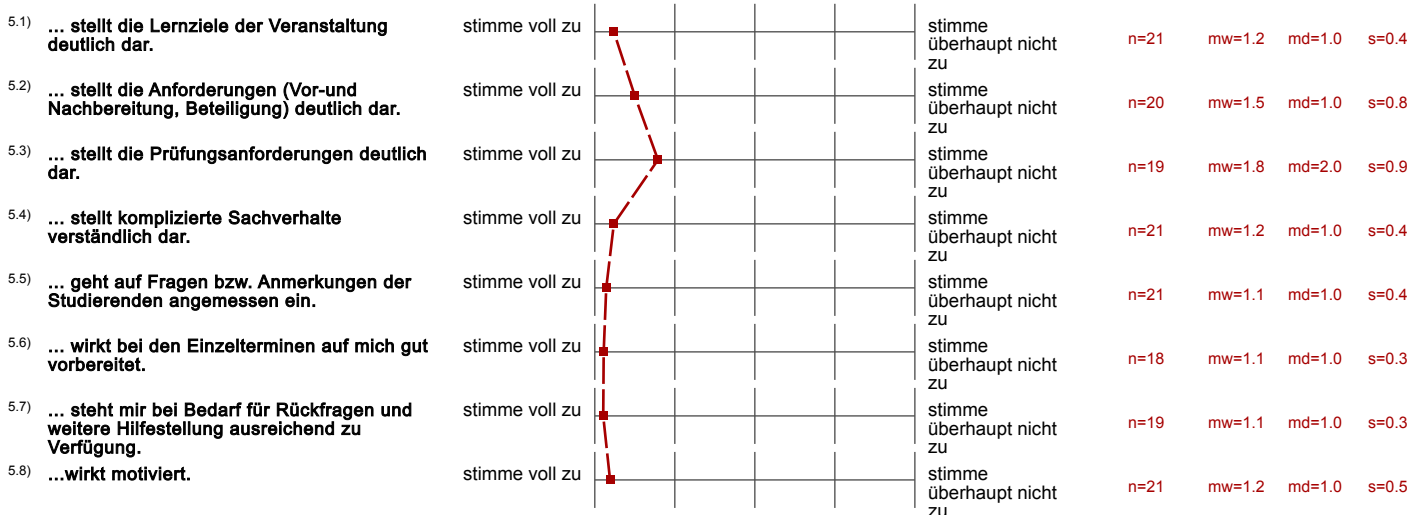

5.9) ... vermittelt die Lehr-/Lerninhalte in einem angemessenen Tempo.	stimme voll zu		stimme überhaupt nicht zu	n=21	mw=1.5	md=1.0	s=0.7
--	----------------	--	---------------------------	------	--------	--------	-------

6. Fragen über Veranstaltungsraum und Ausstattung

6.1) Das Verhältnis der Studierendenzahl zur Raumgröße ist aus meiner Sicht akzeptabel.	stimme voll zu		stimme überhaupt nicht zu	n=21	mw=1.2	md=1.0	s=0.4
---	----------------	--	---------------------------	------	--------	--------	-------

6.3) Die Ausstattung des Lehrraums (Möblier, Medientechnik, ggf. Gestaltung der Lernplattform im Rahmen von E-Learning)	stimme voll zu		stimme überhaupt nicht zu	n=20	mw=2.0	md=1.5	s=1.2
---	----------------	--	---------------------------	------	--------	--------	-------

7. Gesamteindruck

7.1) Insgesamt bin ich mit der Veranstaltung zufrieden.	stimme voll zu		stimme überhaupt nicht zu	n=21	mw=1.3	md=1.0	s=0.5
---	----------------	--	---------------------------	------	--------	--------	-------

7.2) Insgesamt bin ich mit dem Dozenten/der Dozentin zufrieden.	stimme voll zu		stimme überhaupt nicht zu	n=21	mw=1.1	md=1.0	s=0.4
---	----------------	--	---------------------------	------	--------	--------	-------

Auswertungsteil der offenen Fragen

4. Welche Hilfestellungen wurden angeboten?

4.3) Welche der angebotenen Hilfestellungen haben Sie genutzt?

- Literatur (HMM-Buch), Übung, Übungszettel, R-Lösungen
- Literaturempfehlungen, Vorlesungsskript, Google-Suche (ausgiebig)
- Programmier-Übung anstatt VL
- Programming Tutorial
- Übung statt VI (vorrausichtlich 2x im Semester)
- Übungen in R
- Übungen, Slides
- Übungsblätter
- Übungsstunde

4.5) Worin besteht das Problem?

Es wird keine Auswertung angezeigt, da die Anzahl der Antworten zu gering ist.

6. Fragen über Veranstaltungsraum und Ausstattung

6.4) Was hat Ihnen nicht gefallen?

- Beamer ist altersschwach, Kabel haben wackelkontakt.
- Der Beamer
- der Beamer hat oft Probleme

7. Gesamteindruck

7.3) Was gefällt Ihnen an der Veranstaltung besonders gut?

- - Slides werden mit Kommentaren aus der VL zur Verfügung gestellt
- - die Übungsaufgaben sind gut auf die VL abgestimmt
- - Roland wirkt sehr motiviert und vermittelt Spaß am Thema
- Das Vorstellen der Folien unter Verwendung eines elektronischen Schreibgeräts, um Beispielen und komplizierte Herleitungen in angemessenem Tempo zu erklären
- Dass wir zwischendurch Programmierstunden haben, um die Lehrinhalte selbst einmal praktisch anzuwenden
- Den Ablauf und den roten Faden der Vorlesung
- Der Dozent.
- Dynamisch, lehrreich, klar verständlich, unterhaltsam, sehr interessantes Fachgebiet
- Folien, Dozent
- Hochladen der Notizen!!
Einfache und Verständliche Vermittlung komplexer Sachverhalte!!
Angemessenes Tempo und vollständige Erklärung sowie ggf. Wiederholung nötiger Sachverhalte aus Einführungsveranstaltungen!!
- Mir gefällt besonders, dass von vornherein das Lernziel klar abgesteckt wird. So wird etwas weniger Stoff sehr gut und detailliert vermittelt. (im Gegensatz zu viel Stoff sehr oberflächlich)
Die Folien sind ebenso sehr übersichtlich und zur Nachbereitung bestens geeignet.
- Tempo.
- Vortrag auf Englisch, Computerübung

- gute Folien des Dozenten

7.4) **Was würden Sie verbessern?**

- - als Teil der Prüfung ein eigenes Projekt mit GLMs durchführen
- Zwar betont Roland, dass er sich Interaktion/Diskussion wünscht, aber sie kommt nicht wirklich zu stande. Das liegt vermutlich daran, dass Roland die Inhalte so gut erklärt, dass kein Raum für Diskussionen mehr besteht. Ich wünsche mir öfter Diskussionsfragen. Dadurch wird es bestimmt leichter, der Veranstaltung über 90 Minuten aufmerksam zu folgen.
- Das man zwar die Folien vorher bekommt, aber diese manchmal komplett verändert werden bis zur Vorlesung und man dadurch der VL nicht so gut folgen kann. Das die neu bearbeiteten Folien schneller hochgeladen werden.
- Nix. Bester Dozent!
- Raum klimatisieren,
Und Farben der Foliennotizen, insbes. Verwendung von Rot (nur wichtiges in rot), könnte klarer sein
- Regelmäßigere Übungsstunden
- Veranstaltung ist hervorragend
- Zeit der VL
- es gibt recht viele Überschneidungen der Themen mit anderen Veranstaltungen
- gegen Ende der Vorlesungen etwas Tempo rausnehmen